

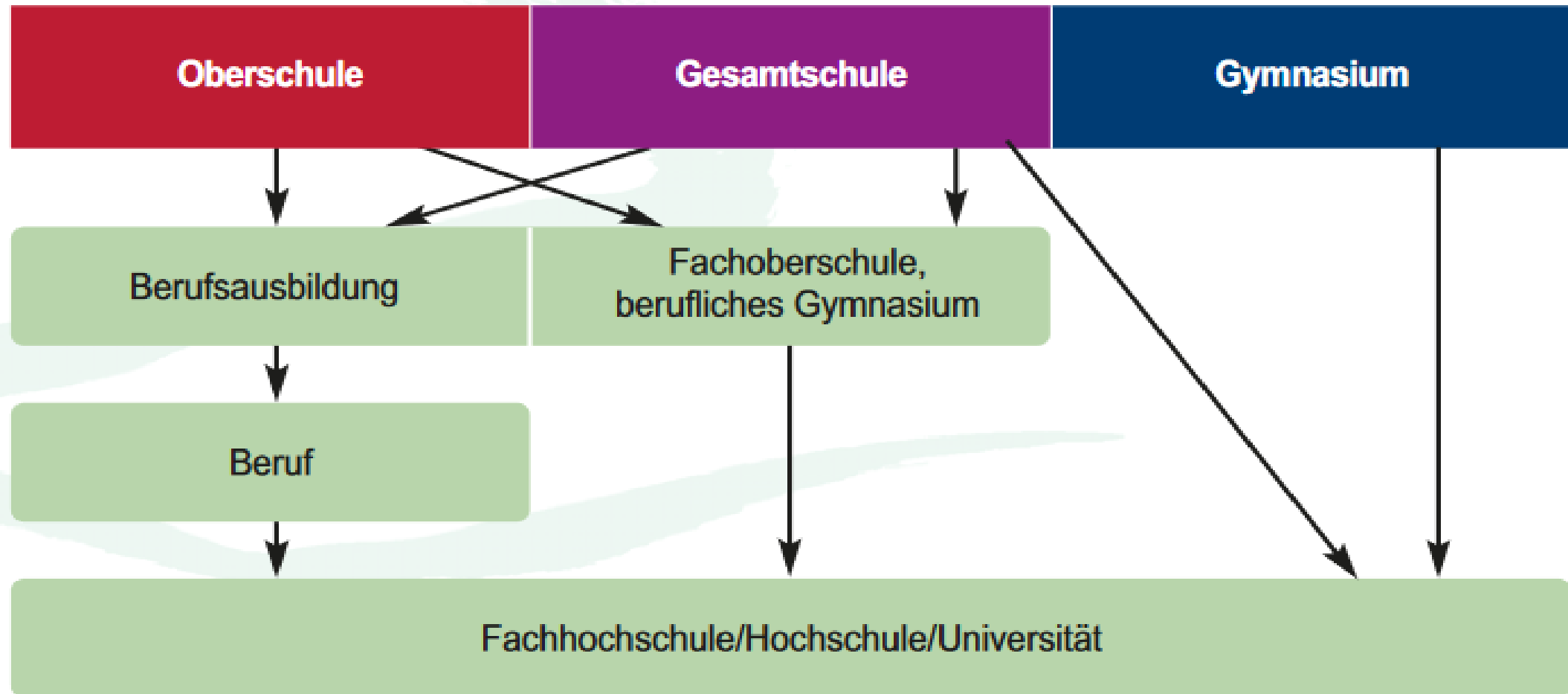

Wir gestalten Zukunft.

Durchlässigkeit des Brandenburger Bildungssystems





Was ist formal möglich am EHG?

<p>Jahrgangsstufen 5 und 6 → Leistungs- und Begabungsklasse</p>	<ul style="list-style-type: none">• Besonderes Angebot am EHG für jeweils eine Klasse pro Jahr• Nur nach besonderer Eignungsfeststellung Aufnahme
<p>Jahrgangsstufen 7 bis 10 → Sekundarstufe I</p>	<ul style="list-style-type: none">• Mit Versetzung in die JGST 10 wird der Hauptschulabschluss (Berufsbildungsreife) erworben• Am Ende JGST 10 kann erweiterter Hauptschulabschluss (erweiterte Berufsbildungsreife) oder Realschulabschluss (Fachoberschulreife) erworben werden• Ziel für die Meisten ist die Berechtigung für den Besuch der gymnasialen Oberstufe
<p>Jahrgangsstufen 11 und 12 → Gymnasiale Oberstufe</p>	<ul style="list-style-type: none">• Mit einem Schuljahr ist i.d.R. der schulische Teil der Fachhochschulreife erreicht• Ziel für die Meisten ist die allgemeine Hochschulreife (AHR)

Was ist das Besondere am EHG?

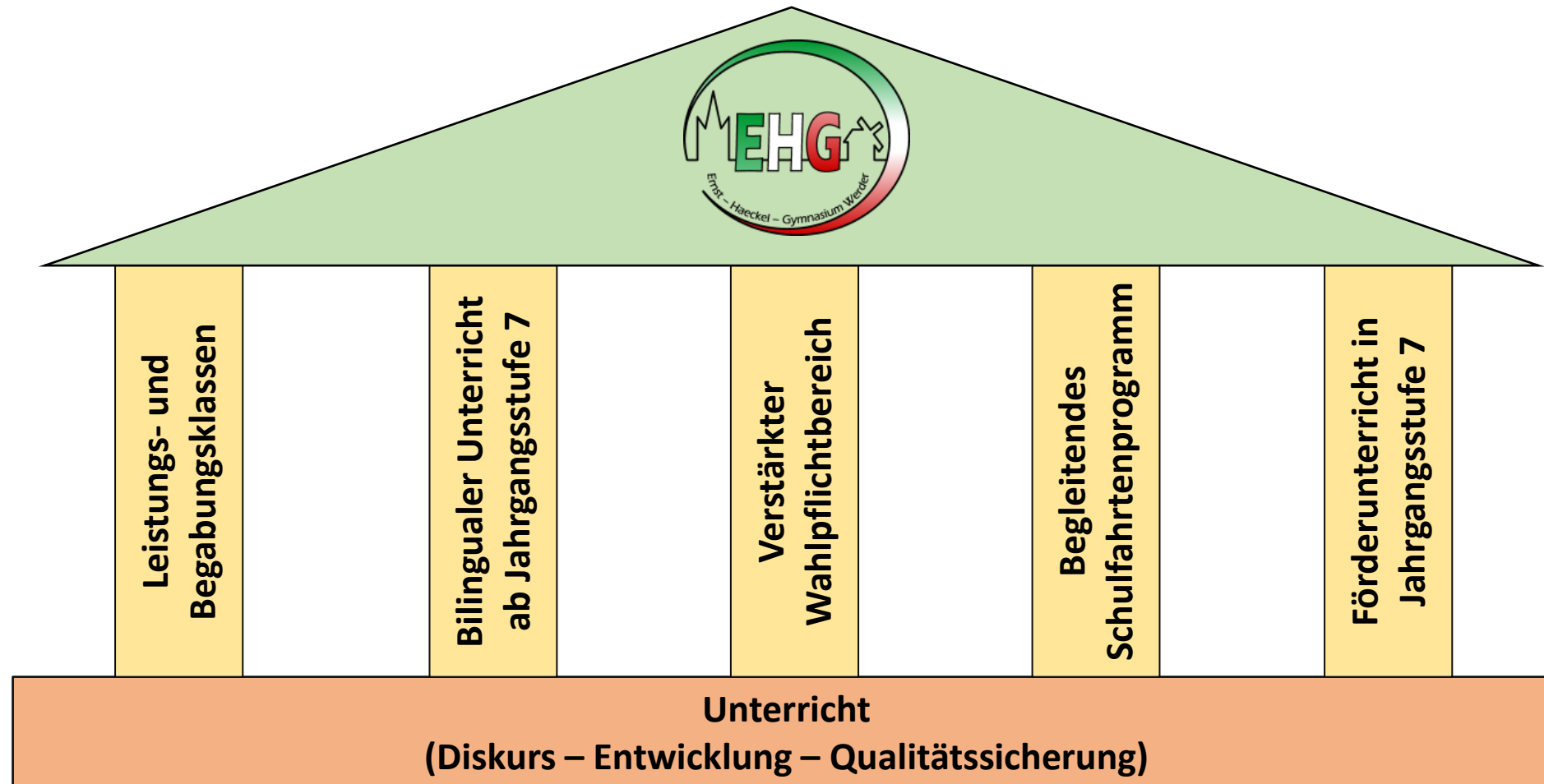

Wie ist der Unterricht am EHG organisiert?



- Unterrichtet wird in Klassenverbänden erteilt
- Unterricht wird im Modus eines flexiblen Blockunterrichts mit einer A und einer B Woche erteilt
- Einstundenfächer können im flexiblen Blockunterricht auch als Einzelstunden erteilt werden
- Beginn ist um 8 Uhr und Ende spätestens um 15 Uhr
- Ab Jahrgangsstufe 9 wird Wahlpflichtunterricht erteilt
- Schwimmunterricht wird vierteljährlich in Jahrgangsstufe 7 erteilt



Welche Fächer gibt es am EHG in der Sek I?



Fach	Kl. 7	Kl. 8	Kl. 9	Kl. 10
Deutsch	4	4	4	4
1. Fremdsprache Englisch	4	4	3	3
2. Fremdsprache (Französisch/Latein)	4	4	4	3
Mathematik	4	4	4	4
Physik	1	2	1	2
Chemie	1	2	1	2
Biologie	2	1	2	2
WAT (Wirtschaft/Arbeit/Technik)	-	2	1	-
Geographie	1	1	1	2
Geschichte	1	1	1	2
Politische Bildung	1	1	1	2
LER	2	2	2	-
Kunst	1	1	1	1
Musik	1	1	1	1
Sport	3	3	3	3
Wahlpflicht	-	-	3	5
Summe	31	33	33	36

Wahl der zweiten Fremdsprache...

Französisch



Foto von Julie Anne Workman 2010

- Französisch ist eine lebendige Sprache
- Französisch wird in vielen Ländern gesprochen, dazu zählen Frankreich, Luxemburg, Belgien und die Schweiz
- Französisch ist in 35 Ländern außerhalb der EU Amts- und Verkehrssprache
- ...

Latein



Foto von Bert Kaufmann 2012

- Latinum als Voraussetzung für etliche Studiengänge
- Latein als Fundament für romanische Sprachen
- 50% des englischen Wortschatzes basiert auf lateinischen Wörtern
- Latein erlaubt den Zugang zur Kultur/Geschichte und den Mythen der Antike
- ...

→ Es besteht kein Anspruch auf eine Fremdsprache

Was ist Schwerpunktunterricht?

- Schärft und stärkt ausgewählte Fachbereiche
- Berücksichtigt Neigungen und Fähigkeiten der SuS
- Vertieft und erweitert den Pflichtunterricht



Jahrgangsstufe 9 | Jahrgangsstufe 10

3 Stunden pro Woche

2 Stunden pro Woche



z.B: Informatik, Theater, Nachhaltigkeit (Geo), Italienisch, NaWi, Pädagogik, Psychologie, Malerei (Kunst), Biologie/Chemie, bilinguale Angebote



Welche Fächer gibt es in der Sek II?

Aufgabenfeld I = sprachlich-literarisch-künstlerisch

→ Deutsch, Englisch, Französisch, Latein, Musik, Kunst und Darstellendes Spiel

Aufgabenfeld II = gesellschaftswissenschaftlich

→ Geschichte, Geografie, Politische Bildung, Pädagogik und Psychologie

Aufgabenfeld III = mathematisch-naturwissenschaftlich-technisch

→ Mathematik, Biologie, Chemie, Physik, Informatik

Nicht zugeordnet → Sport + Seminarkurs

→ i.d.R. können wir die Fächer aus der Sek I auch in der Sek II anbieten

Was ist ein Seminarkurs?

- SuS lernen dort wissenschaftspropädeutisches Arbeiten
- SuS fertigen dort eine Seminararbeit an
- SuS beschäftigen sich vertiefend mit einem speziellen Thema
- SuS vertiefen ein Leitfach (reguläres Fach)

Glück (Deutsch)

Das Attentat in der Geschichte (Geschichte)

Wahrheit und Fälschung (Politische Bildung)

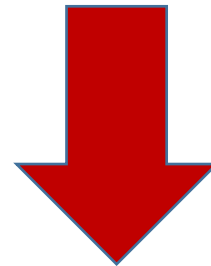

(Deutsch) **Kunst- und Filmgeschichte**

(Politische Bildung) **Europa und Europäische**

Union – Quo vadites?

(Biologie) **Pharmazeutische Wirkstoffe**

Vorbereitung auf das Studium

Schulleben – fördern und fordern



Förderunterricht in Mathematik, Deutsch und Englisch in Jahrgangsstufe 7

→ basierend auf der Lernausgangslage wird entsprechenden Schülerinnen und Schülern ein Angebot unterbreitet

Bundesfremdsprachenwettbewerb ab Jahrgangsstufe 7

→ Können und Kreativität in den Fremdsprachen

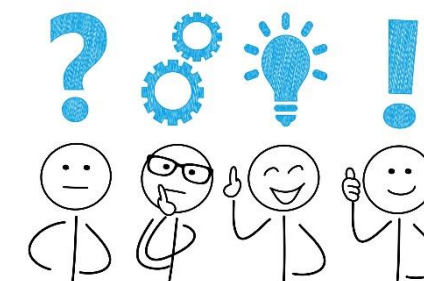

Olympiaden in Mathematik, Biologie, Geographie, Chemie und Physik

→ Kräfterennen auf ganz hohem Niveau...

Jugend trainiert für Olympia

→ Früh übt sich, wer Meister werden will...



Schulleben – Schulfahrten



Kennlernfahrt mit professionellem Teamtraining in Jahrgangsstufe 7

→ Wir finden uns als Klasse und werden zu einem Team...



Fremdsprachenfahrt in Jahrgangsstufe 8

→ Sprachbad mal anders...



Abschlussfahrt in Jahrgangsstufe 10

→ Wir als Klassen suchen uns unseren Bildungsschwerpunkt...



Studienfahrt in Jahrgangsstufe 11

→ Unterricht mal anders...



Foto von Max Ryazanov 2013



Foto von Daniel Schwen 2006



Foto von Ad Meskens 2011

Schulleben – mehr als nur „Unterricht“



Kooperation mit außerschulischen Partnern,
z.B. dem Hans-Otto-Theater, dem TC Werder Havelblick e.V.,
dem Werderaner Volleyball 1990 e.V.

Schülerbetriebspraktikum in Jahrgangstufe 9 (2 Wochen)

„Werderaner Gespräche am EHG“

Aulakonzerte und Aufführungen

Sommer(Sport)fest

Politikgeflüster

...

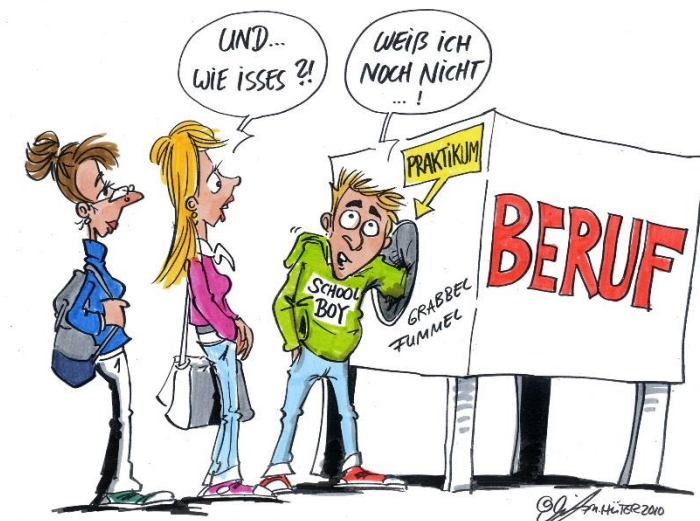

Schulleben - Schülerbegegnungen

Dänemark (Hjørring)

1 Woche (JGS 10/11- ca. 12 Schüler) - 2020 25-jähriges Jubiläum



Frankreich (Lesneven)

10 Tage (JGS 8)



Neuseeland (Auckland)

3 Wochen (Jahrgangsstufe 10/11 ca. 20- 25 Schüler)



Warschau/Siedlce

1 Woche (Besuch und Gegenbesuch in Jahrgangsstufen 10 und 11)





Bilingualer Unterricht am EHG

- Bilingualer Unterricht am EHG ist Sachfachunterricht, der **durchgehend in der Fremdsprache Englisch** unterrichtet wird
- Ab dem Schuljahr 2021/2022 wird für eine 7. Klasse bilingualer Unterricht in den Fächern **Biologie und Geschichte** angeboten
- In beiden Fächern erhalten die Schülerinnen und Schüler **je eine Stunde mehr Unterricht pro Woche**
- Es wird **langsam aber stetig** an Englisch als hauptsächliche Unterrichtssprache herangeführt
- Es gelten die **allgemeinen Lernanforderungen für den Sachfachunterricht** (bilingualer Unterricht ist kein Fremdsprachenunterricht, Rechtschreibung und Grammatik werden nicht bewertet)

Für wen ist bilingualer Unterricht geeignet?

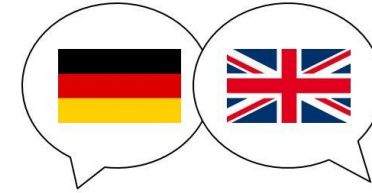

Für alle Schülerinnen und Schüler, die:

- **motiviert** sind an einem solchen Angebot teilzunehmen;
- **Interesse** haben, sich mit Texten in **Biologie und Geschichte** in **englischer Sprache** auseinanderzusetzen;
- bereit sind auch **mehr Vokabel** zu lernen;
- **neugierig** sind und **keine Scheu haben Englisch zu sprechen** haben,
- gern **im Team arbeiten** und sich untereinander austauschen.



Wie melde ich mich für „Bili“ an?

- Auf dem Anmeldeformular für die weiterführende Schule bitte **unter Bemerkungen „bilingualer Unterricht“** eintragen
- Alle Schülerinnen und Schüler mit dem Wunsch in die bilinguale Klasse zu gehen werden zu einem **Auswahlgespräch** eingeladen
- Die Einladung zum Auswahlgespräch ist **unabhängig von der Aufnahme am EHG**
- Die Information zur Aufnahme in die bilinguale Klasse erfolgt zusammen mit der Information zur Aufnahme am EHG

Bilingualer Unterricht (aufsteigend ab SJ 2021/2022)

Das grundlegende Prinzip für den bilingualen Unterricht ist die aufgeklärte Einsprachigkeit nach Wolfgang Butzkamm¹ mit dem Credo „*So viel Englisch wie möglich, so viel Deutsch wie nötig*“.

Klassenstufe	Biologie	Geschichte	Wahlpflicht 9	Wahlpflicht 10
Sek II 12	3/5 h* Grundkurs oder Leistungskurs	3/5 h* Grundkurs oder Leistungskurs	Berechtigung zur Belegung eines bilingualen Angebots in Sek II	
Sek II 11	3/5 h* Grundkurs oder Leistungskurs	3/5 h* Grundkurs oder Leistungskurs		
Sek I 10	3 h	3 h	3 h* Je nach Angebot	2 h* Je nach Angebot
Sek I 9	3 h	2 h	3 h* Je nach Angebot	
Sek I 8	2 h	2 h		
Sek I 7	3 h	2 h		
	für SuS der bilingualen Klasse ab Klassenstufe 7		für alle SuS offen	für alle SuS offen

* Diese Kurse werden je nach Anwahl eingerichtet.

Weitere Informationen finden Sie auf der Homepage des EHG



Aufnahmebedingungen

- Bestehen der Eignungsprüfung (Probeunterricht)
- Eignungsprüfung entfällt, wenn bereits:
 - eine **Empfehlung für den Bildungsgang am Gymnasium (AHR)** ausgesprochen wurde (Grundschulgutachten)
 - Notensumme der Fächer **Mathematik, Deutsch und Englisch** im Halbjahreszeugnis der JGS 6 den **Wert von 7** nicht übersteigt
 - Ein Gymnasium besucht wurde (Schulwechsel LuBK oder anderes Bundesland)



Probeunterricht (ggf. angepasst)

- Findet an 2 Tagen mit je 5 Unterrichtsstunden an vorgegebenen Schulen mit zentralen Terminen statt
- Der Unterricht orientiert sich an den fachdidaktischen Ansprüchen, den Anforderungen, Inhalten und Standards der Rahmenlehrpläne der Grundschule
- Kommission besteht aus einer Lehrkraft aus einer Grundschule und zwei Lehrkräften aus Gymnasien
- Ein Mitglied der Kommission führt den Unterricht durch, die übrigen Mitglieder sind als Beobachter tätig
- Kommission entscheidet am Ende über das Bestehen des Probeunterrichts

Auswahlverfahren allgemein

- Bei Übernachtfrage wird ein Auswahlverfahren nötig zur Ermittlung der „besser geeigneten“ SuS
- Vorrang der Eignung ist durch die Auswertung des **Grundschulgutachtens** und des **Halbjahreszeugnisses** der Jahrgangsstufe 6 zu ermitteln
- *Ggf. kann ergänzend das Ergebnis eines Gespräches mit der Schülerin oder dem Schüler hinzugezogen werden*
- Ergebnis der Auswertung ist die Erstellung eines Rankings → bestimmt die Rangfolge bei der Aufnahme



Auswahlverfahren am EHG

- Auswertung des **Grundschulgutachtens**
 - Wertsumme der ersten drei fachübergreifenden Kompetenzen
 - Durchschnitt der Werte aller fachübergreifenden Kompetenzen
- Auswertung des **Halbjahreszeugnisses**
 - Notensumme der Fächer Deutsch, Mathematik und Englisch
 - Durchschnitt des Zeugnisses
- Erstellung eines Rankings → bestimmt die Rangfolge bei der Aufnahme

Erst- und Zweitwünsche





Termine

- am 28.01.2022** Ausgabe der Grundschulgutachten, der Halbjahreszeugnisse und der Anmeldeformulare
- ab 07.02.2022** Abgabe der Anmeldeformulare in der Grundschule
- bis 11.02.2022**
- am 11.03.2022** Probeunterricht an ausgewählten Schulen
(18.03.2022 Ersatztermin)
- bis 08.04.2022** Aufnahmeverfahren an den Erstwunschschulen
- bis 06.05.2022** Aufnahmeverfahren an den Zweitwunschschulen
- bis 20.05.2022** Ausgleichkonferenzen im Staatlichen Schulamt Brandenburg a.d.H.
- am 01.06.2022** Postausgang der Aufnahmebescheide

- **Zeitplan für Übergangsverfahren in die Jahrgangsstufe 7 zum Schuljahr 2022/2023**
(https://mbjs.brandenburg.de/media_fast/6288/zeitplan_ue7-verfahren_fuer_schuljahr_2022_2023.pdf)
- **Klassenzusammensetzung erfolgt nach Leistung und Zufall**

Arbeitsschwerpunkte

- Förderung der Schülerinnen und Schüler
- Unterrichtsqualität
- Leistungs- und Begabungsklasse
- technischen Ausstattung und Digitalisierung
- Räumliche Vergrößerung
- Stärkung der Mitwirkung der SuS
- Stärkung der Mitwirkung der Eltern
- Bilingualer Unterricht
- ...





Kontakt

- Telefon: **03327/66343**
- E-Mail:
erdmann@schulen-werder.de
- Homepage:
www.ehg-werder.de

„Die wahre Bildung besteht nicht in totem Wissen und leerem Gedächtniskram, sondern in lebendiger Entwicklung des Gemütes und der Urteilskraft.“

Ernst Haeckel
(1834 – 1919)