

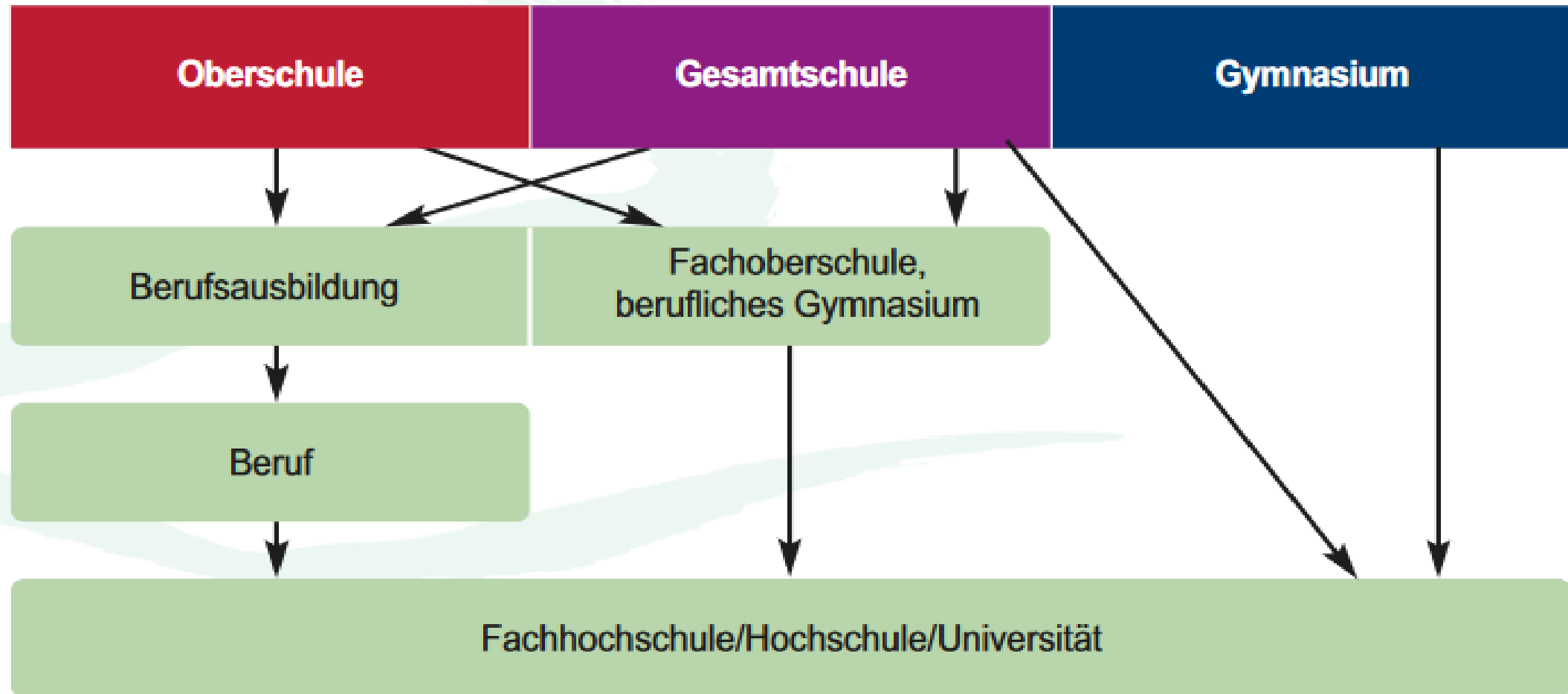

Wir gestalten Zukunft.

Durchlässigkeit des Brandenburger Bildungssystems



Was ist formal möglich am EHG?

<p>Jahrgangsstufen 5 und 6 → Leistungs- und Begabungsklasse</p>	<ul style="list-style-type: none"> • Besonderes Angebot am EHG für jeweils eine Klasse pro Jahr • Nur nach besonderer Eignungsfeststellung Aufnahme
<p>Jahrgangsstufen 7 bis 10 → Sekundarstufe I</p>	<ul style="list-style-type: none"> • Mit Versetzung in die JGST 10 wird der Hauptschulabschluss (Berufsbildungsreife) erworben • Am Ende JGST 10 kann erweiterter Hauptschulabschluss (erweiterte Berufsbildungsreife) oder Realschulabschluss (Fachoberschulreife) erworben werden • Ziel für die Meisten ist die Berechtigung für den Besuch der gymnasialen Oberstufe
<p>Jahrgangsstufen 11 und 12 → Gymnasiale Oberstufe</p>	<ul style="list-style-type: none"> • Mit einem Schuljahr ist i.d.R. der schulische Teil der Fachhochschulreife erreicht • Ziel für die Meisten ist die allgemeine Hochschulreife (AHR)

Was ist das Besondere am EHG?

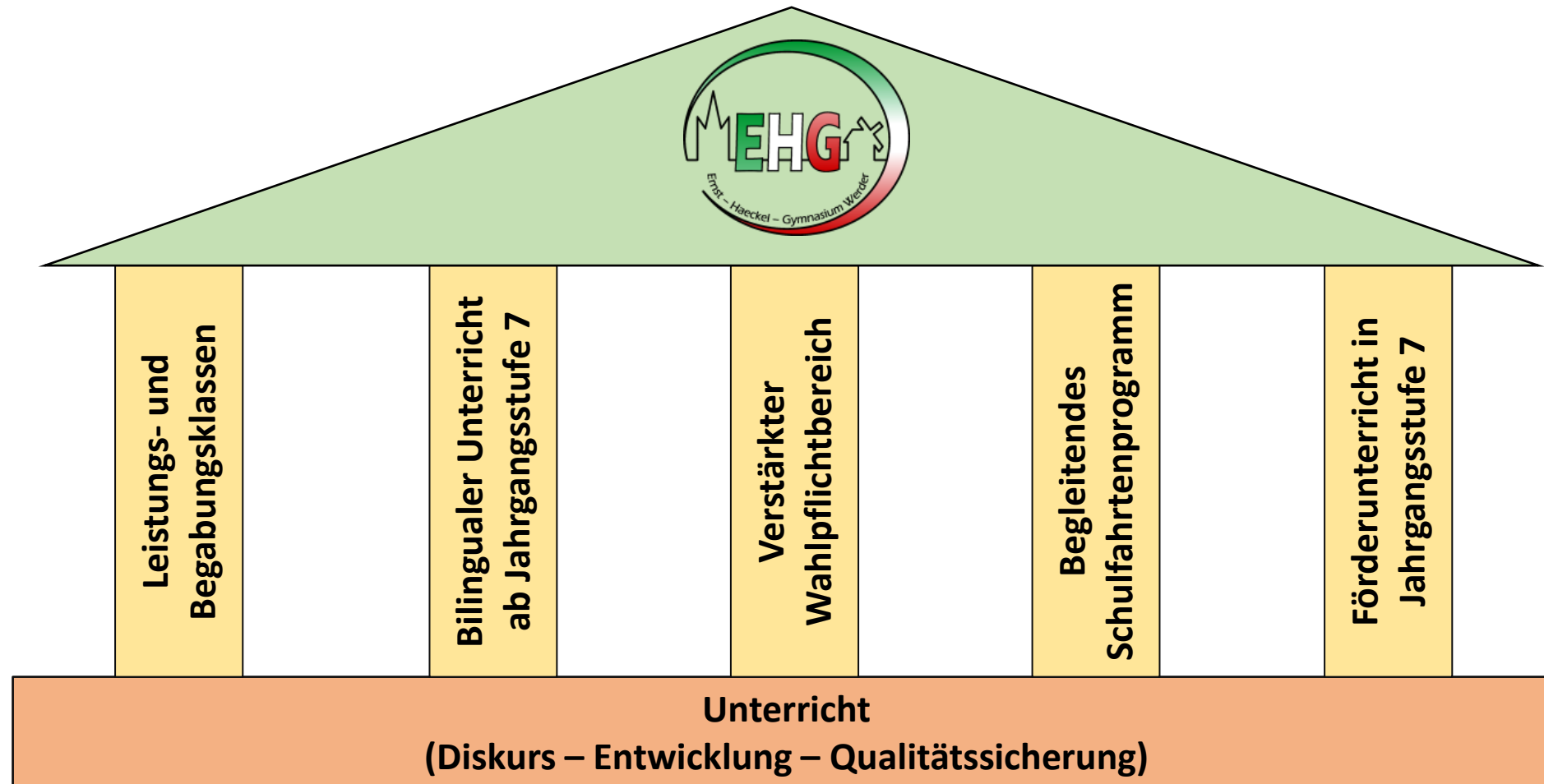

Wie ist der Unterricht am EHG organisiert?



- Unterrichtet wird in Klassenverbänden erteilt
- Unterricht wird im Modus eines flexiblen Blockunterrichts mit einer A und einer B Woche erteilt
- Einstundenfächer können im flexiblen Blockunterricht auch als Einzelstunden erteilt werden
- Beginn ist um 8 Uhr und Ende spätestens um 15 Uhr
- Ab Jahrgangsstufe 9 wird Wahlpflichtunterricht erteilt
- Schwimmunterricht wird vierteljährlich in Jahrgangsstufe 7 erteilt



Welche Fächer gibt es am EHG in der Sek I?



Fach	Kl. 7	Kl. 8	Kl. 9	Kl. 10
Deutsch	4	4	4	4
1. Fremdsprache Englisch	4	4	3	3
2. Fremdsprache (Französisch/Latein)	4	4	4	3
Mathematik	4	4	4	4
Physik	1	2	1	2
Chemie	1	2	1	2
Biologie	2	1	2	2
WAT (Wirtschaft/Arbeit/Technik)	-	2	1	-
Geographie	1	1	1	2
Geschichte	1	1	1	2
Politische Bildung	1	1	1	2
LER	2	2	2	-
Kunst	1	1	1	1
Musik	1	1	1	1
Sport	3	3	3	3
Wahlpflicht	-	-	3	5
Summe	31	33	33	36

Wahl der zweiten Fremdsprache...

Französisch



- Französisch ist eine lebendige Sprache
- Französisch wird in vielen Ländern gesprochen, dazu zählen Frankreich, Luxemburg, Belgien und die Schweiz
- Französisch ist in 35 Ländern außerhalb der EU Amts- und Verkehrssprache
- ...

Latein



- Latinum als Voraussetzung für etliche Studiengänge
 - Latein als Fundament für romanische Sprachen
 - 50% des englischen Wortschatzes basiert auf lateinischen Wörtern
 - Latein erlaubt den Zugang zur Kultur/Geschichte und den Mythen der Antike
 - ...
- Es besteht kein Anspruch auf eine Fremdsprache

Was ist Schwerpunktunterricht?

- Schärft und stärkt ausgewählte Fachbereiche
- Berücksichtigt Neigungen und Fähigkeiten der SuS
- Vertieft und erweitert den Pflichtunterricht



Jahrgangsstufe 9 | Jahrgangsstufe 10

3 Stunden pro Woche

2 Stunden pro Woche



z.B: Informatik, Theater, Nachhaltigkeit (Geo), Italienisch, NaWi, Pädagogik, Psychologie, Malerei (Kunst), Biologie/Chemie, bilinguale Angebote



Welche Fächer gibt es in der Sek II?

Aufgabenfeld I = sprachlich-literarisch-künstlerisch

→ Deutsch, Englisch, Französisch, Latein, Musik, Kunst und Darstellendes Spiel

Aufgabenfeld II = gesellschaftswissenschaftlich

→ Geschichte, Geografie, Politische Bildung, Pädagogik und Psychologie

Aufgabenfeld III = mathematisch-naturwissenschaftlich-technisch

→ Mathematik, Biologie, Chemie, Physik, Informatik

Nicht zugeordnet → Sport + Seminarkurs

→ i.d.R. können wir die Fächer aus der Sek I auch in der Sek II anbieten

Was ist ein Seminarkurs?

- SuS lernen dort wissenschaftspropädeutisches Arbeiten
- SuS fertigen dort eine Seminararbeit an
- SuS beschäftigen sich vertiefend mit einem speziellen Thema
- SuS vertiefen ein Leitfach (reguläres Fach)

Glück (Deutsch)

Das Attentat in der Geschichte (Geschichte)

Wahrheit und Fälschung (Politische Bildung)

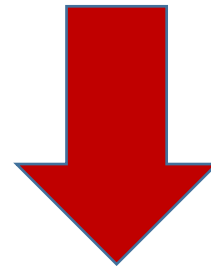

(Deutsch) **Kunst- und Filmgeschichte**

(Politische Bildung) **Europa und Europäische**

Union – Quo vadites?

(Biologie) **Pharmazeutische Wirkstoffe**

Vorbereitung auf das Studium

Schulleben – fördern und fordern



Förderunterricht in Mathematik, Deutsch und Englisch in Jahrgangsstufe 7

→ basierend auf der Lernausgangslage wird entsprechenden Schülerinnen und Schülern ein Angebot unterbreitet

Bundesfremdsprachenwettbewerb ab Jahrgangsstufe 7

→ Können und Kreativität in den Fremdsprachen

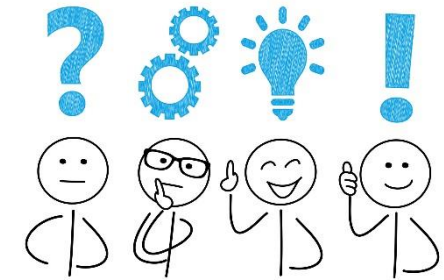

Olympiaden in Mathematik, Biologie, Geographie, Chemie und Physik

→ Kräfterennen auf ganz hohem Niveau...

Jugend trainiert für Olympia

→ Früh übt sich, wer Meister werden will...



Schulleben – Schulfahrten



Kennlernfahrt mit professionellem Teamtraining in Jahrgangsstufe 7

→ Wir finden uns als Klasse und werden zu einem Team...



Fremdsprachenfahrt in Jahrgangsstufe 8

→ Sprachbad mal anders...



Abschlussfahrt in Jahrgangsstufe 10

→ Wir als Klassen suchen uns unseren Bildungsschwerpunkt...



Studienfahrt in Jahrgangsstufe 11

→ Unterricht mal anders...



Schulleben – mehr als nur „Unterricht“



Kooperation mit außerschulischen Partnern,
z.B. dem Hans-Otto-Theater, dem TC Werder Havelblick e.V.,
dem Werderaner Volleyball 1990 e.V.

Schülerbetriebspraktikum in Jahrgangstufe 9 (2 Wochen)

„Werderaner Gespräche am EHG“

Aulakonzerte und Aufführungen

Sommer(Sport)fest

Politikgeflüster

...

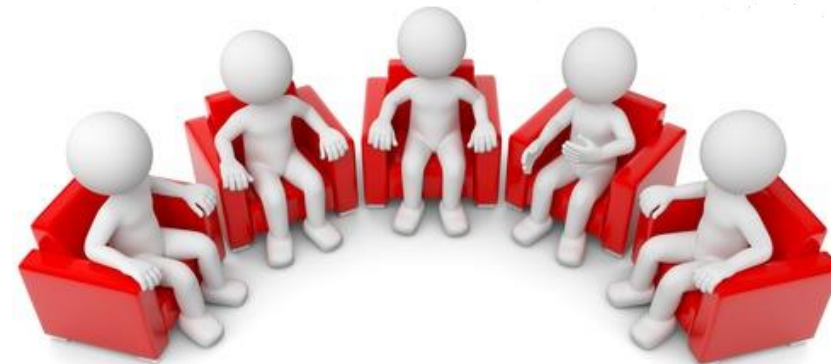
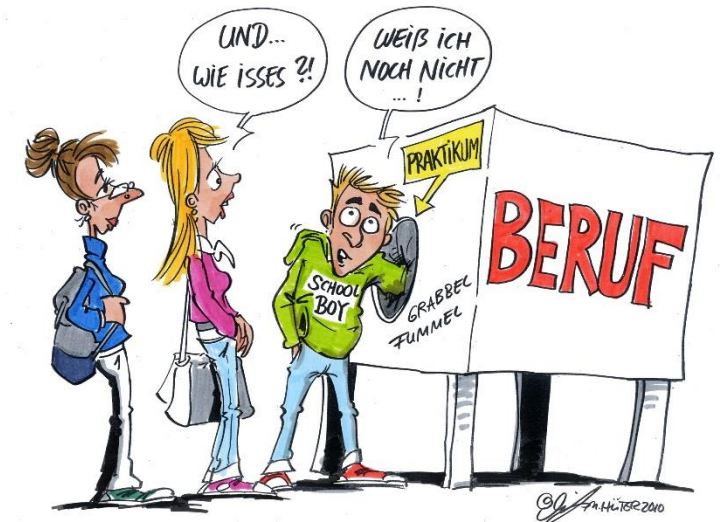

Schulleben - Schülerbegegnungen

Dänemark (Hjørring)

1 Woche (JGS 10/11- ca. 12 Schüler) - 2020 25-jähriges Jubiläum



Frankreich (Lesneven)

10 Tage (JGS 8)



Neuseeland (Auckland)

3 Wochen (Jahrgangsstufe 10/11 ca. 20- 25 Schüler)



Warschau/Siedlce

1 Woche (Besuch und Gegenbesuch in Jahrgangsstufen 10 und 11)





Bilingualer Unterricht am EHG

- Bilingualer Unterricht am EHG ist Sachfachunterricht, der **durchgehend in der Fremdsprache Englisch** unterrichtet wird
- Ab dem Schuljahr 2021/2022 wird für eine 7. Klasse bilingualer Unterricht in den Fächern **Biologie und Geschichte** angeboten
- In beiden Fächern erhalten die Schülerinnen und Schüler **je eine Stunde mehr Unterricht pro Woche**
- Es wird **langsam aber stetig** an Englisch als hauptsächliche Unterrichtssprache herangeführt
- Es gelten die **allgemeinen Lernanforderungen für den Sachfachunterricht** (bilingualer Unterricht ist kein Fremdsprachenunterricht, Rechtschreibung und Grammatik werden nicht bewertet)

Für wen ist bilingualer Unterricht geeignet?

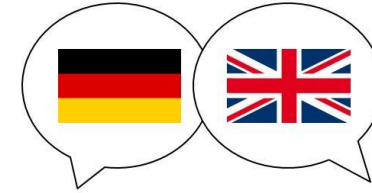

Für alle Schülerinnen und Schüler, die:

- **motiviert** sind an einem solchen Angebot teilzunehmen;
- **Interesse** haben, sich mit Texten in **Biologie und Geschichte** in **englischer Sprache** auseinanderzusetzen;
- bereit sind auch **mehr Vokabel** zu lernen;
- **neugierig** sind und **keine Scheu haben Englisch zu sprechen** haben,
- gern **im Team arbeiten** und sich untereinander austauschen.



Wie melde ich mich für „Bili“ an?

- Auf dem Anmeldeformular für die weiterführende Schule bitte **unter Bemerkungen „bilingualer Unterricht“** eintragen
- Alle Schülerinnen und Schüler mit dem Wunsch in die bilinguale Klasse zu gehen werden zu einem **Auswahlgespräch** eingeladen
- Die Einladung zum Auswahlgespräch ist **unabhängig von der Aufnahme am EHG**
- Die Information zur Aufnahme in die bilinguale Klasse erfolgt zusammen mit der Information zur Aufnahme am EHG

Bilingualer Unterricht (aufsteigend ab SJ 2021/2022)

Das grundlegende Prinzip für den bilingualen Unterricht ist die aufgeklärte Einsprachigkeit nach Wolfgang Butzkamm¹ mit dem Credo „*So viel Englisch wie möglich, so viel Deutsch wie nötig*“.

Klassenstufe	Biologie	Geschichte	Wahlpflicht 9	Wahlpflicht 10
Sek II 12	3/5 h* Grundkurs oder Leistungskurs	3/5 h* Grundkurs oder Leistungskurs	Berechtigung zur Belegung eines bilingualen Angebots in Sek II	
Sek II 11	3/5 h* Grundkurs oder Leistungskurs	3/5 h* Grundkurs oder Leistungskurs		
Sek I 10	3 h	3 h	3 h* Je nach Angebot	2 h* Je nach Angebot
Sek I 9	3 h	2 h	3 h* Je nach Angebot	
Sek I 8	2 h	2 h		
Sek I 7	3 h	2 h		
	für SuS der bilingualen Klasse ab Klassenstufe 7		für alle SuS offen	für alle SuS offen

* Diese Kurse werden je nach Anwahl eingerichtet.

Weitere Informationen finden Sie auf der Homepage des EHG



Aufnahmebedingungen

- Bestehen der Eignungsprüfung (Probeunterricht)
- Eignungsprüfung entfällt, wenn bereits:
 - eine **Empfehlung für den Bildungsgang am Gymnasium (AHR)** ausgesprochen wurde (Grundschulgutachten)
 - Notensumme der Fächer **Mathematik, Deutsch und Englisch** im Halbjahreszeugnis der JGS 6 den **Wert von 7** nicht übersteigt
 - Ein Gymnasium besucht wurde (Schulwechsel LuBK oder anderes Bundesland)



Probeunterricht (ggf. angepasst)

- Findet an 2 Tagen mit je 5 Unterrichtsstunden an vorgegebenen Schulen mit zentralen Terminen statt
- Der Unterricht orientiert sich an den fachdidaktischen Ansprüchen, den Anforderungen, Inhalten und Standards der Rahmenlehrpläne der Grundschule
- Kommission besteht aus einer Lehrkraft aus einer Grundschule und zwei Lehrkräften aus Gymnasien
- Ein Mitglied der Kommission führt den Unterricht durch, die übrigen Mitglieder sind als Beobachter tätig
- Kommission entscheidet am Ende über das Bestehen des Probeunterrichts

Auswahlverfahren allgemein

- Bei Übernachtfrage wird ein Auswahlverfahren nötig zur Ermittlung der „besser geeigneten“ SuS
- Vorrang der Eignung ist durch die Auswertung des **Grundschulgutachtens** und des **Halbjahreszeugnisses** der Jahrgangsstufe 6 zu ermitteln
- *Ggf. kann ergänzend das Ergebnis eines Gespräches mit der Schülerin oder dem Schüler hinzugezogen werden*
- Ergebnis der Auswertung ist die Erstellung eines Rankings → bestimmt die Rangfolge bei der Aufnahme



Auswahlverfahren am EHG

- Auswertung des **Grundschulgutachtens**
 - Wertsumme der ersten drei fachübergreifenden Kompetenzen
 - Durchschnitt der Werte aller fachübergreifenden Kompetenzen
- Auswertung des **Halbjahreszeugnisses**
 - Notensumme der Fächer Deutsch, Mathematik und Englisch
 - Durchschnitt des Zeugnisses
- Erstellung eines Rankings → bestimmt die Rangfolge bei der Aufnahme

Erst- und Zweitwünsche





Termine

- am 28.01.2022** Ausgabe der Grundschulgutachten, der Halbjahreszeugnisse und der Anmeldeformulare
- ab 07.02.2022** Abgabe der Anmeldeformulare in der Grundschule
- bis 11.02.2022**
- am 11.03.2022** Probeunterricht an ausgewählten Schulen
(18.03.2022 Ersatztermin)
- bis 08.04.2022** Aufnahmeverfahren an den Erstwunschschulen
- bis 06.05.2022** Aufnahmeverfahren an den Zweitwunschschulen
- bis 20.05.2022** Ausgleichkonferenzen im Staatlichen Schulamt Brandenburg a.d.H.
- am 01.06.2022** Postausgang der Aufnahmebescheide

→ **Zeitplan für Übergangsverfahren in die Jahrgangsstufe 7 zum Schuljahr 2022/2023**

(https://mbjs.brandenburg.de/media_fast/6288/zeitplan_ue7-verfahren_fuer_schuljahr_2022_2023.pdf)

→ **Klassenzusammensetzung erfolgt nach Leistung und Zufall**

Arbeitsschwerpunkte

- Förderung der Schülerinnen und Schüler
- Unterrichtsqualität
- Leistungs- und Begabungsklasse
- technischen Ausstattung und Digitalisierung
- Räumliche Vergrößerung
- Stärkung der Mitwirkung der SuS
- Stärkung der Mitwirkung der Eltern
- Bilingualer Unterricht
- ...





Kontakt

- Telefon: **03327/66343**
- E-Mail:
erdmann@schulen-werder.de
- Homepage:
www.ehg-werder.de

„Die wahre Bildung besteht nicht in totem Wissen und leerem Gedächtniskram, sondern in lebendiger Entwicklung des Gemütes und der Urteilskraft.“

Ernst Haeckel
(1834 – 1919)