



Informationen zur Beschulung der JGST 9, 10 und 11 ab dem 04. Mai 2020

29.04.2020

Sehr geehrte Eltern,
liebe Schülerinnen und Schüler,

wir freuen uns ab dem 04. Mai 2020 wieder drei Jahrgänge in der Schule beschulen zu können. Auf Grund der zu ergreifenden Schutzmaßnahmen sowie den personellen und sächlichen Ressourcen ist es notwendig einem Sonderstundenplan zu folgen. **Entsprechend dieses Sonderstundenplans wird in den Jahrgangsstufen 9 und 10 jeweils die eine Hälfte einer Lerngruppe an einem Tag Unterricht haben und die andere Hälfte am darauffolgenden Unterrichtstag den gleichen Unterricht erhalten** (weißes Feld). An den Tagen der Abiturprüfungen, den mündlichen Abiturprüfungen und den Prüfungen am Ende der Jahrgangsstufe 10 findet i.d.R. kein weiterer Unterricht statt, da dies mit den sächlichen und personellen Kapazitäten nicht umsetzbar ist. Es werden somit bis zum Ende des Schuljahres für jede Schülerin und jeden Schüler der Jahrgangsstufen 9 und 10 noch ca. 13 Tage Unterricht in der Schule stattfinden. Der Übersicht kann entnommen werden an welchen Tagen Unterricht stattfindet. Grün steht immer für die 1. Hälfte der Lerngruppe und Weiß für die 2. Hälfte der Lerngruppe. An den 13 Unterrichtstagen werden jeweils unterschiedliche Fächer unterrichtet. In der Sekundarstufe I werden i.d.R. die Fächer Mathematik, Deutsch, Englisch, Französisch, die Naturwissenschaften und die Gesellschaftswissenschaften unterrichtet. In der **Jahrgangsstufe 11 finden sich die Schülerinnen und Schüler entsprechend der für die einzelnen Tage ausgewiesenen Kurse in der Schule ein**. Auch hier werden die Lerngruppen geteilt (Grün und Weiß). Die Grundkurse werden nach dem Schema der Jahrgangsstufe 9 und 10 unterrichtet. die Leistungskursgruppen Grün und Weiß werden zeitlich versetzt am gleichen Tag unterrichtet. Es werden i.d.R. alle Kurse außer den Seminarkursen unterrichtet. Da der Unterricht in der Schule nur einen Teil des regulären Unterrichts abbilden kann, wird das häusliche Lernen weiterhin eine wichtige Rolle spielen.

Im 1. und 2. Block werden die Jahrgangsstufen 9 und 10 beschult und im 2. bis 4. Block die Jahrgangsstufe 11.

Das Schema verdeutlicht an welchen Tagen, welche Hälfte der jeweiligen Lerngruppe Unterricht in welchem Block erhält. Der Stundenplan mit den Fächern und Räumen für die einzelnen Tage bis zum Ende des Schuljahres ist dem geschützten Bereich auf der Homepage zu entnehmen. Die Lerngruppen der Jahrgangsstufen 9 und 10 bleiben am jeweiligen Tag in einem Raum in der Jahrgangsstufe 11 müssen die Räume gewechselt werden. Die Lehrkräfte werden nach dem Unterricht einer Lerngruppe die Tische desinfizieren.

Die **Mensa und Cafeteria sind geschlossen und somit besteht keine Möglichkeit Essen oder Getränke in der Schule zu erwerben**. Somit ist es dringend empfohlen, ausreichend Essen und Getränk für den Schultag mitzunehmen.

Es ist unbedingt zu beachten, dass beim Betreten und Verlassen des Schulhauses sowie in den Pausen die Mindestabstände eingehalten werden. Grundsätzlich soll die Schule möglichst erst kurz

vor dem Unterricht betreten werden und nach dem Unterricht unverzüglich wieder verlassen werden. Uns ist bewusst, dass dies auf Grund der Nutzung der öffentlichen Verkehrsmittel nicht immer umsetzbar ist. Die Schule ist ab 7.30 Uhr geöffnet.

Die Einteilung in die jeweiligen Hälften einer Lerngruppe erfolgt unter pädagogischen Gesichtspunkten und unter Berücksichtigung der Leistungsheterogenität bzw. folgt den organisatorischen Gegebenheiten in der gymnasialen Oberstufe. Die Einteilung für die Jahrgangsstufe 10 ist bereits bekannt, die anderen werden noch per lo-net2.de bekannt gegeben.

| BL | 04. Mai | | | 5. Mai | | | 06. Mai | | | 07. Mai | | | 08. Mai | | | | | |
|----|---|----|-------|-------------|----|-------|-------------|----|-------|------------------------------|----|-------|-------------|----|--|-----------------------|--|--|
| 1. | 9 | 10 | | Abitur MA | | | | | | 9 | 10 | | Abitur mdl. | | | | | |
| 2. | 9 | 10 | LK1/2 | | | | | | | 9 | 10 | LK1/2 | | | | | | |
| 3. | | | LK2/1 | | | | | | | | | LK2/1 | | | | | | |
| 4. | | | GKA | | | | | | | | | GKB | | | | | | |
| BL | 11. Mai | | | 12. Mai | | | 13. Mai | | | 14. Mai | | | 15. Mai | | | | | |
| 1. | | | | Abitur mdl. | | | P10 DE | | | Abitur mdl. MA Klausur LK | | | 9 | 10 | | LK1/2 LK2/1 GKD | | |
| 2. | | | | | | | | | | | | | 9 | 10 | | | | |
| 3. | | | | | | | | | | | | | | | | | | |
| 4. | | | | | | | | | | | | | | | | | | |
| BL | 18. Mai | | | 19. Mai | | | 20. Mai | | | 21. Mai | | | 22. Mai | | | | | |
| 1. | | | | 9 | 10 | | | | | Frei | | | Frei | | | | | |
| 2. | | | | 9 | 10 | GKC | | | | | | | | | | | | |
| 3. | | | | | | GKE | | | | | | | | | | | | |
| 4. | | | | | | GKE | | | | | | | | | | | | |
| | | | | P10 EN mdl. | | | P10 EN mdl. | | | | | | | | | | | |
| BL | 25. Mai | | | 26. Mai | | | 27. Mai | | | 28. Mai | | | 29. Mai | | | | | |
| 1. | P10 MA | | | 9 | 10 | | P10 EN | | | | | | 9 | 10 | | LK1/2 LK2/1 GKC | | |
| 2. | | | | 9 | 10 | LK1/2 | | | | | | | 9 | 10 | | | | |
| 3. | | | | | | LK2/1 | | | | | | | | | | | | |
| 4. | | | | | | GKB | | | | | | | | | | | | |
| BL | 01. Juni | | | 02. Juni | | | 03. Juni | | | 04. Juni | | | 05. Juni | | | | | |
| 1. | Frei | | | | | | 9 | 10 | | | | | 9 | 10 | | GKA GKB GKC | | |
| 2. | | | | | | | 9 | 10 | LK1/2 | | | | 9 | 10 | | | | |
| 3. | | | | | | | | | LK2/1 | | | | | | | | | |
| 4. | | | | | | | | | GKD | | | | | | | | | |
| BL | 08. Juni | | | 09. Juni | | | 10. Juni | | | 11. Juni | | | 12. Juni | | | | | |
| 1. | | | | 9 | 10 | | | | | 9 | 10 | | | | | | | |
| 2. | | | | 9 | 10 | LK1/2 | | | | 9 | 10 | LK1/2 | | | | | | |
| 3. | | | | | | LK2/1 | | | | | | LK2/1 | | | | | | |
| 4. | | | | | | GKD | | | | | | GKA | | | | | | |
| BL | 15. Juni | | | 16. Juni | | | 17. Juni | | | 18. Juni | | | 19. Juni | | | | | |
| 1. | 9 | 10 | | | | | 9 | 10 | | | | | 9 | 10 | | LK1/2 LK2/1 GKB | | |
| 2. | 9 | 10 | LK1/2 | | | | 9 | 10 | GKC | | | | 9 | 10 | | | | |
| 3. | | | LK2/1 | | | | | | GKD | | | | | | | | | |
| 4. | | | GKB | | | | | | GKA | | | | | | | | | |
| | | | | | | | | | | Notenschluss | | | | | | | | |
| 26 | 22. Juni | | | 23. Juni | | | 24. Juni | | | 18. Juni | | | 19. Juni | | | | | |
| 1. | Frei (Klassen- konferenzen/ Fortbildung) | | | | | | Zeugnisse | | | Ferien | | | Ferien | | | | | |
| 2. | | | | | | | | | | | | | | | | | | |
| 3. | | | | | | | | | | | | | | | | | | |
| 4. | | | | | | | | | | | | | | | | | | |

Folgende Unterrichtszeiten sind aktuell gültig:

| | |
|-----------------|-----------------------|
| 1. Block | 08.00 Uhr – 09.30 Uhr |
| Pause | 09.30 – 09.45 Uhr |
| 2. Block | 09.45 Uhr – 11.15 Uhr |
| Pause | 11.15 – 11.30 Uhr |
| 3. Block | 11.30 Uhr – 13.00 Uhr |
| Pause | 13.00 – 13.25 Uhr |
| 4. Block | 13.25 Uhr – 14.55 Uhr |

Weitere Hinweise zu den einzelnen Jahrgangstufen:

Jahrgangstufe 9

Es ist geplant folgende Anzahl an Blöcken Unterricht in den aufgeführten Fächern in der Schule zu erteilen: 4 Blöcke Deutsch und Mathematik mit je 4 Blöcken, Englisch mit 3 Blöcken, Biologie, Chemie, Physik, Geschichte, Politische Bildung und Geografie mit je 2 Blöcken. Die Lehrkräfte sind angehalten in diesen Blöcken möglichst auch die Leistungsbewertung fortzuführen. Alle weiteren Fächer werden weiterhin ausschließlich im Modus des häuslichen Lernens abgebildet.

Der Unterricht im Fach Englisch in der Klasse 9b wird ab dem 04. Mai 2020 von Frau Abraham durchgeführt. In einigen weiteren Fächern wird ebenfalls eine andere Lehrkraft den Präsenzunterricht durchführen. Die Namen sind dem Plan auf der Homepage zu entnehmen.

Jahrgangstufe 10

Es ist geplant folgende Anzahl an Blöcken Unterricht in den aufgeführten Fächern in der Schule zu erteilen: 4 Blöcke Deutsch, Mathematik und Englisch mit je 3 Blöcken, Französisch, Biologie, Chemie, Physik, Geschichte, Politische Bildung und Geografie mit je 2 Blöcken. Die Lehrkräfte sind angehalten in diesen Blöcken möglichst auch die Leistungsbewertung fortzuführen. Alle weiteren Fächer werden weiterhin ausschließlich im Modus des häuslichen Lernens abgebildet.

Die Prüfungen am Ende der Jahrgangstufe 10 finden an den ausgewiesenen Tagen statt. Wobei mündlichen Prüfungen am 19. Mai 2020 für die Klassen 10a und 10b und am 20. Mai 2020 für die Klassen 10c und 10s stattfinden.

Der Unterricht im Fach Englisch in der Klasse 10b wird ab dem 04. Mai 2020 von Frau Neumann durchgeführt. Im Fach Französisch wird Frau Hoffeins für alle Lerngruppen den Präsenzunterricht übernehmen. Im Fach Deutsch der 10s wird Frau Hopf den Unterricht übernehmen und im Fach Deutsch der 10c wird Frau Schröder den Unterricht übernehmen.

Jahrgangstufe 11

In der Jahrgangstufe 11 finden in jedem Leistungskurs 20 Blöcke statt und in den Grundkursen mindestens je 3 Blöcke pro Kurs. Die Leistungsbewertung wird im zu erteilenden Unterricht weitergeführt und ggf. werden noch ausstehende Klausuren geschrieben.

Die Grundkurse sind in die folgenden Schienen eingeteilt:

GKA → Geschichte 2 (Frau Schellenberg), Kunst 1 (Frau Dr. Wedhorn), Englisch 2 (Frau Herbst), Informatik (Herr Adolf), Geschichte 3 (Frau Abraham)

- GKB** → Mathematik 2 (Frau Langer), Physik (Herr Rüllicke), Französisch (Frau Hoffeins), Chemie (Frau Arlt)
- GKC** → Politische Bildung 1 (Herr Kabisch), Mathematik 1 (Herr Zinnow), Biologie (Frau Buchwald [urspr. Frau Krentz]), Musik (Frau Hopf), Kunst 2 (Frau Grasnick), Geschichte 1 (Herr Berndt [urspr. Herr Müller])
- GKD** → Latein (Herr Warnke), Englisch 1 (Frau Abraham), Deutsch 2 (Frau Lorentz), Politische Bildung 2 (Frau John), Pädagogik (Frau Schöder), Deutsch 1 (Frau Neumann)
- GKE** → Sport 1 (Herr Noack), Sport 2 (Frau Adolf), Sport 3 (Frau Raack)

Der Unterricht im Leistungskurs Deutsch 2 wird von Frau Lorentz übernommen, im Grundkurs Geschichte 1 von Herrn Berndt, im Grundkurs Biologie 1 von Frau Buchwald.

Generell kann es durch die stark eingeschränkten sächlichen und personellen Gegebenheiten noch zu Veränderungen bei der Zuteilung der Lehrkräfte kommen. Wir versuchen i.d.R. den Fachunterricht abzudecken.

Auf dem **Vertretungsplan ist täglich einzusehen, welcher Unterricht stattfindet und wo dieser stattfindet.** Weiterhin ist dort auch der Gesamtplan bis zum Ende des Schuljahres hinterlegt, der nach Möglichkeit auch umgesetzt wird.

Leistungsbewertung:

„Die abschließende **Leistungsbewertung zum Ende des Schuljahres** erfolgt auf der Grundlage der bis zum 18. März 2020 erbrachten Leistungen und unter Berücksichtigung der Leistungsentwicklung der Schülerin oder des Schülers im Verlauf des gesamten Schuljahres, sofern kein Unterricht in der entsprechenden Jahrgangsstufe [bzw. in einzelnen Fächern] mehr stattfindet.“ (MBS 22.04.2020)

Leistungen der Schülerinnen und Schüler, die nach dem 18. März 2020 im Lernen zu Hause erbracht wurden, werden grundsätzlich nicht bewertet, es sei denn die erbrachte Leistung wurde im Einklang mit den Bestimmungen der VV Leistungsbewertung erbracht. Insbesondere die eindeutige Zuordnung einer Leistung zu einer Schülerin / einem Schüler ist sichergestellt. Die Reproduktion von häuslich zu erbringenden Leistungen im Unterricht kann in einem gewissen Umfang auch Gegenstand einer Leistungsbewertung werden. Die Lehrkräfte sind angehalten den Modus für Leistungsbewertung in den jeweiligen Fächern transparent zu machen, so dass sich alle darauf einstellen können.

Die Leistungen im Präsenzunterricht werden bewertet. Das Schreiben der Klassenarbeiten in den Jahrgangsstufen 9 und 10 ist i.d.R. nicht mehr möglich. Die Klausuren in der Jahrgangsstufe 11 sollen nach Möglichkeit geschrieben werden. Termine bzw. eine konkrete Planung folgt. Der Termin für die Klausur im Leistungskurs Mathematik steht mit dem 14. Mai 2020 bereits fest.

Zur Information sind noch einmal die Kennzeichnung der Eingänge und Pausenflächen angehängt.

Mit freundlichen Grüßen



Martin Erdmann

Lageplan der Eingänge

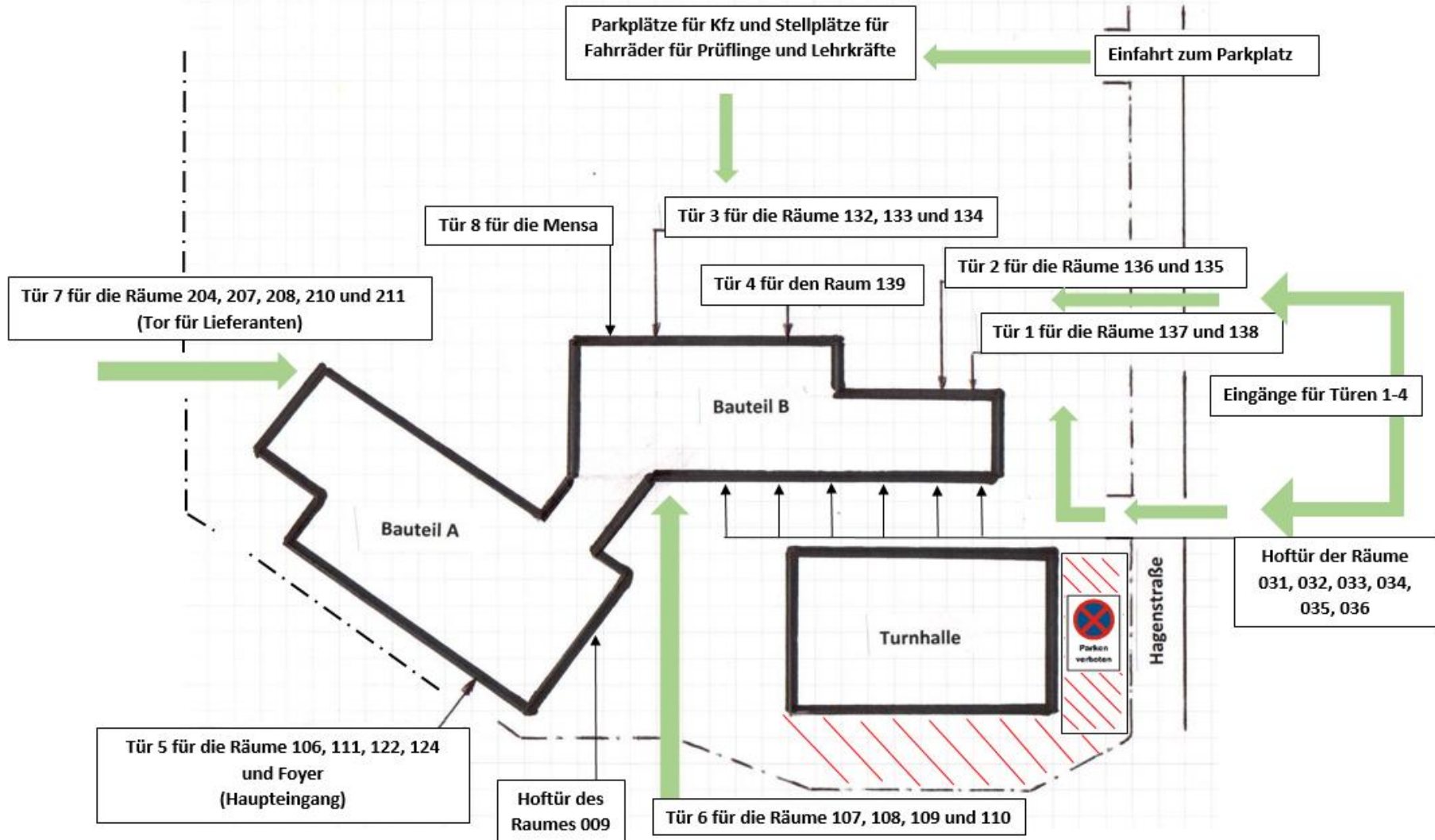

Pausenflächen für die einzelnen Räume

